

**P.U.G.**  
**PLAN URBANISTIC GENERAL**  
**COMUNA REBRISOARA**  
**LOCALITATEA: GERSA II**  
**OBIECTIVE DE UTILITATE PUBLICA,**  
**PROPRIETATEA ASUPRA**  
**TERENURILOR**

**LEGENDA**

- LIMITE:**
- LIMITA INTRAVILANULUI
  - LIMITA TERITORIULUI ADMINISTRATIV
  - LIMITA ZONEI CENTRALE
- TIPURI DE PROPRIETATE ASUPRA TERENURILOR**
- TERENURI APARTINAND DOMENIULUI PUBLIC DE INTERES NATIONAL SAU AL UNITATILOR ADMINISTRATIV-TERITORIALE
  - TERENURI APARTINAND DOMENIULUI PRIVAT AL STATULUI SAU AL UNITATILOR ADMINISTRATIV-TERITORIALE
  - TERENURI PROPRIETATE PRIVATA A PERSOANELOR FIZICE SAU JURIDICE
  - TERENURI CU STATUT JURIDIC INCERT
- CIRCULATIA TERENURILOR:**
- TERENURI CE SE INTENTIONEAZA A FI TRECUTE IN DOMENIUL PUBLIC
  - TERENURI CE SE INTENTIONEAZA A FI TRECUTE IN DOMENIUL PRIVAT AL UNIT. ADMIN. TERITORIALE
  - TERENURI AFLATE IN DOMENIUL PRIVAT SAU PUBLIC DESTINATE CONCESIONARII
  - TERENURI CE SE INTENTIONEAZA A FI TRECUTE IN DOMENIUL PRIVAT AL PERSOANELOR FIZICE SI JURIDICE
  - APE

**OBIECTIVE DE UTILITATE PUBLICA:**

EXISTENT / PROPUȘ

- ▲ ADMINISTRATIE PUBLICA
- ◆ INVATAMANT
- + SANATATE
- ASISTENTA SOCIALA
- CULTURA
- † CULTE
- FINANCIAR-BANCARE
- ⌚ MONUMENTE ISTORICE, DE ARTA, DE ARHITECTURA
- ⚽ SPORT
- ▲ TURISM
- ⚡ BENZINARIE
- 🚂 GARA, HALTA
- 🚗 AUTOGARA
- CLADIRI ALE POLITIEI, POMPIERILOR

**BILANT TERITORIAL LOCALITATEA GERSA II**

ZONE FUNCTIONALE	EXISTENT		PROPUȘ	
	HA	%	HA	%
LOCUINTE SI FUNCTIUNI COMPLEMENTARE	104,38	90,76	12,56	22,43
UNITATI INDUSTRIALE SI DEPOZITE	-	-	-	-
UNITATI AGRO - ZOOTEHNICE	-	-	-	-
INSTITUTII SI SERVICII DE INTERES PUBLIC	-	-	17,96	32,06
CAI DE COMUNICATIE SI TRANSPORT, din care: - RUTIER - FEROVICAR	4,04	3,51	0,95	1,70
SPATII VERZI, SPORT, AGREMENT, PROTECTIE	0,58	0,51	18,54	33,10
CONSTRUCTII TEHNICO-EDILITARE	-	-	-	-
GOSPODARIE COMUNALA, CIMITIRE	-	-	-	-
DESTINATIE SPECIALA (CFR)	-	-	-	-
TERENURI LIBERE	-	-	-	-
APE	6,00	5,22	6,00	10,71
PADURI	-	-	-	-
TERENURI NEPRODUCTIVE	-	-	-	-
<b>TOTAL INTRAVILAN</b>	<b>115,00</b>	<b>100,00</b>	<b>56,01</b>	<b>100,00</b>


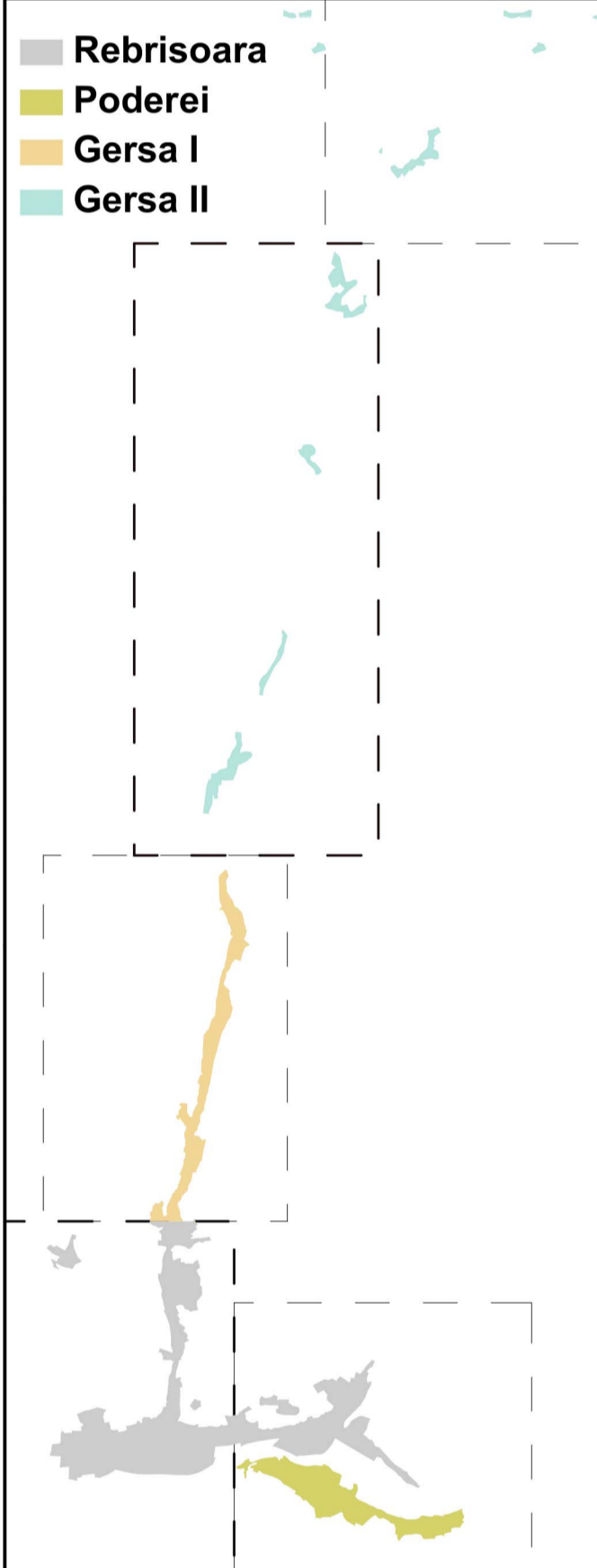

Zona in care se poate construi in urma realizarii studiilor geotehnice amanuntite si a calculului de stabilitate a pantei versantilor, daca este cazul se vor lua masuri de stabilizare teren